

 **LOFT**



**Seu Guia de Mobilidade no Rio:  
Como se Locomover e Explorar  
a Partir do Seu Loft**



# O que este guia oferece?

**A melhor experiência  
na “Cidade  
Maravilhosa”.**

## **Você verá**

- ***Mapas atualizados do Metrô, VLT e BRT.***
- ***Preços e horários do transporte público.***
- ***Rotas fáceis para explorar o Rio a partir do Loft.***



# **Bem-vindo ao Gigoia Loft!**

**Você está em um local único no Rio:  
a Ilha da Gigoia, um oásis verde  
sem carros no coração da Barra da  
Tijuca.**

**Criamos este guia para ajudar você  
a explorar a cidade da maneira  
mais fácil e autêntica, começando  
do seu loft. Aproveite a "Veneza do  
Rio" e tudo o que o Rio tem a  
oferecer!**





# **Chegar na Barra da Tijuca (Estação do Metro Jardim Oceânico)**

**# Do Aeroporto SDU (Santos Dumont): Pegue o VLT (Linha 1) até a Estação Cinelândia ou Carioca. De lá, pegue o Metrô (Linha 4) em direção ao Jardim Oceânico e desça na última estação.**

**# Do Aeroporto GIG (Galeão): Pegue o BRT (Linha TransCarioca) até a estação Vicente de Carvalho. Conecte-se ao Metrô (Linha 2) e faça baldeação para a Linha 4 (sentido Jardim Oceânico). Desça na última estação.**

**# Con Apps (Uber/99): Coloca como destino "Deck Gigoia" o "Muelle BarraPoint" para tomar el barco-táxi.**

Ao sair da estação Jardim Oceânico do metrô, utilize a saída A (Lagoa).

Caminhe 50 metros até o cais ("Deck") na beira da lagoa.

Pegue um barco-táxi (eles funcionam 24 horas por dia) e peça para atravessar.



# Como se locomover no Rio – O Metrô

- M** O metrô é seu melhor aliado. Sua estação principal é a Jardim Oceânico.
- M** *Horário: Segunda a sábado, das 5h à meia-noite. Domingos e feriados, das 7h às 23h.*
- M** *Preço: R\$ 6,90 (Importante: Confirme este preço! O valor é atualizado anualmente).*
- M** Como pagar: Você pode pagar com dinheiro ou cartão nos balcões e máquinas, ou adquirir um Riocard.
- M** Rutas Clave desde Jardim Oceânico:  
**Para Ipanema: Linha 4 direta (Estação N. Sra. da Paz).**
- M** Para Copacabana: Línea 4 directa (Estación Siqueira Campos).
- M** Para el Centro/Lapa: Línea 4 + Transbordo en General Osório a Línea 1 (Estaciones Cinelândia o Uruguaiana ).



# Mapa do metrô



Metrô  
**Linha 1**  
*Subway Line 1*

Metrô  
**Linha 2**  
*Subway Line 2*

Metrô  
**Linha 4**  
*Subway Line 4*

Metrô + Ônibus  
**Metrô Na Superfície**  
Subway + Subway Bus

Estação de Integração com a  
**SuperVia**  
*Interchange with SuperVia Trains*

**BRT**  
*BRT Bus*

**VLT**  
*Tramway*

**Barcas**  
*Ferry-boat*

**Bonde de Santa Teresa**  
*Santa Teresa Tram*



# VLT (Bonde Urbano)

✓ **Perfeito para explorar o Centro Histórico, o Museu do Amanhã e fazer conexão com o Aeroporto SDU.**

✓ **Preço: R\$ 4,70**

✓ **Atenção! O VLT aceita apenas os métodos de pagamento JAÉ. Você precisa baixar o aplicativo e pagar com um código QR.**





# BRT (Ônibus Rápido de Trânsito)



**Conecta o Jardim Oceânico com o restante da Barra, Recreio e GIG Airport.**



**Preço: R\$ 4,70**



**Atenção! O BRT pode ser pago com os cartões Riocard e Jaé.**





# Autobús (Ônibus)



**Para rotas não cobertas pelo metrô.**



**Dica: Use o aplicativo Moovit para ver horários e a melhor rota.**



**Pago: dinheiro o Riocard.**



KWF-7223



# **Faça você mesmo! (Atrações Clássicas)**

**Você não precisa de passeios caros.  
Veja como chegar lá:**

**Cristo Redentor:**

- **Apanhe o Metro (Jardim Oceânico) até à estação Largo do Machado.**
- **Ao sair, caminhe até a Praça do Lido (Copacabana) para pegar a van oficial ou pegue um ônibus/Uber até a Estação de Trem do Corcovado.**



# **Pão de Açúcar**

**Você não precisa de passeios caros.  
Veja como chegar lá:**

- **Pegue o Metrô (Jardim Oceânico) até a estação Botafogo.**
- **Ao sair, pegue o ônibus de integração "Metrô Na Superfície" (sentido Urca) ou um Uber.**
- **Desça na Praça General Tibúrcio, onde fica o teleférico.**



# O que fazer perto do Gigoia Loft

## En Ilha da Gigoia:

- **Caminhe! Aproveite o ambiente sem carros.**
- **Experimente os restaurantes e bares na lagoa (ótimos para o pôr do sol).**
- **Faça um passeio de barco na Lagoa da Tijuca para ver a vegetação e os animais.**



# **Na Barra da Tijuca (a pé do metrô)**

- **Praia do Pepê: a praia mais famosa da Barra, a poucos minutos de caminhada da estação de metrô.**
- **Avenida Olegário Maciel: ponto de encontro da Barra, repleta de bares, restaurantes e vida noturna.**



# Praias da Zona Oeste:

Si buscas playas más salvajes, visita Praia da Reserva, Prainha y Grumari. (Recomendamos ir en coche o app de transporte, ya que el transporte público es limitado).

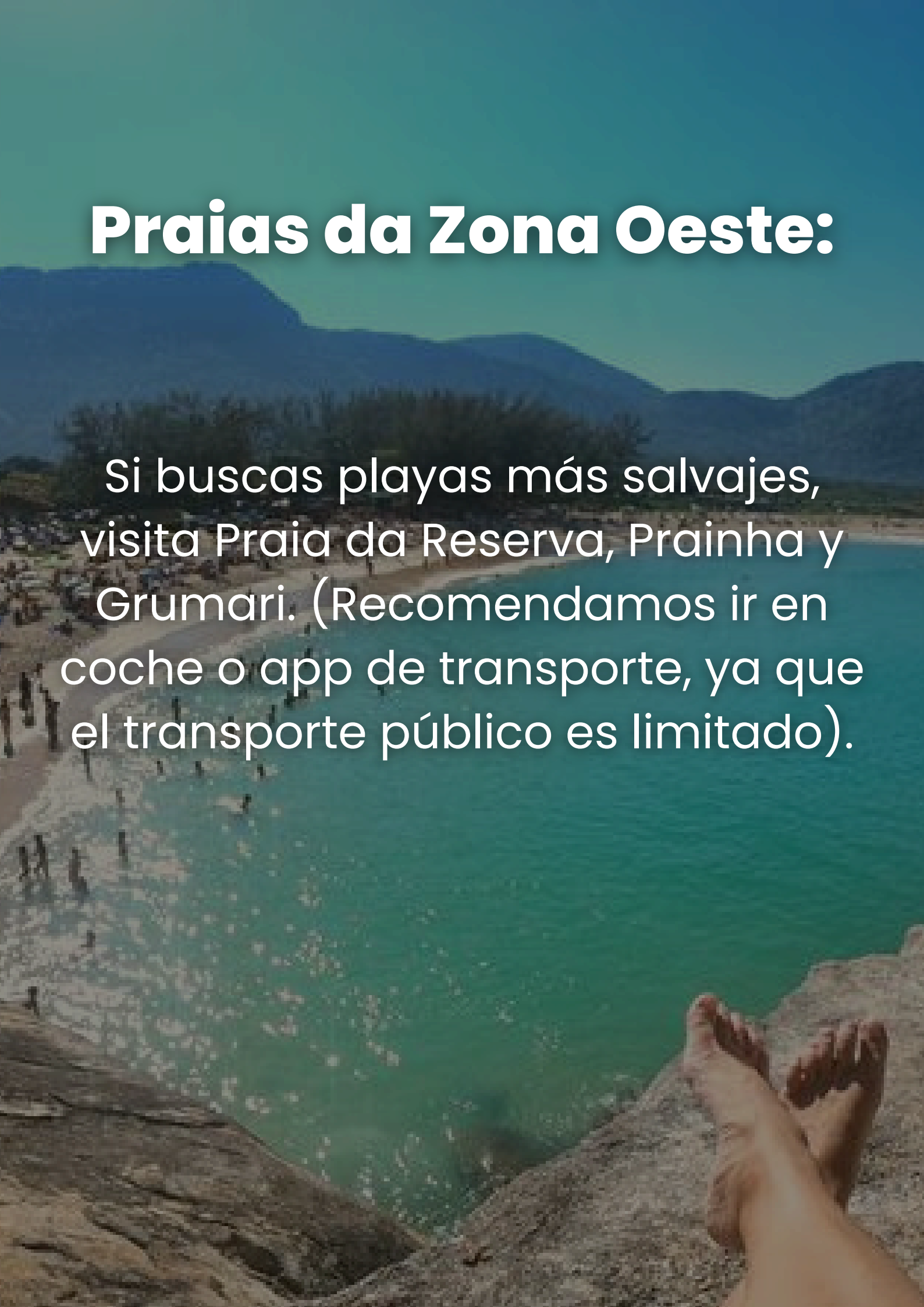



# Informações importantes e dicas locais



Use roupas e calçados confortáveis.



Use protetor solar! O sol no Rio é muito forte.



Mantenha-se hidratado e leve uma garrafa de água.



Leve repelente de mosquitos, principalmente ao anoitecer na ilha.



E se chover? Não se preocupe. Visite os grandes shoppings da Barra (como o BarraShopping ou o Village Mall) ou pegue o metrô até o centro da cidade para visitar museus (Museu do Amanhã, CCBB).



**Esperamos que você  
aproveite sua estadia e  
que este guia seja útil!**



- Para qualquer dúvida, entre em contato conosco:



+55 21 97729 – 8554



[loftgigoiarj.com.br](http://loftgigoiarj.com.br)



[@loftgigoiarj](https://www.instagram.com/loftgigoiarj)